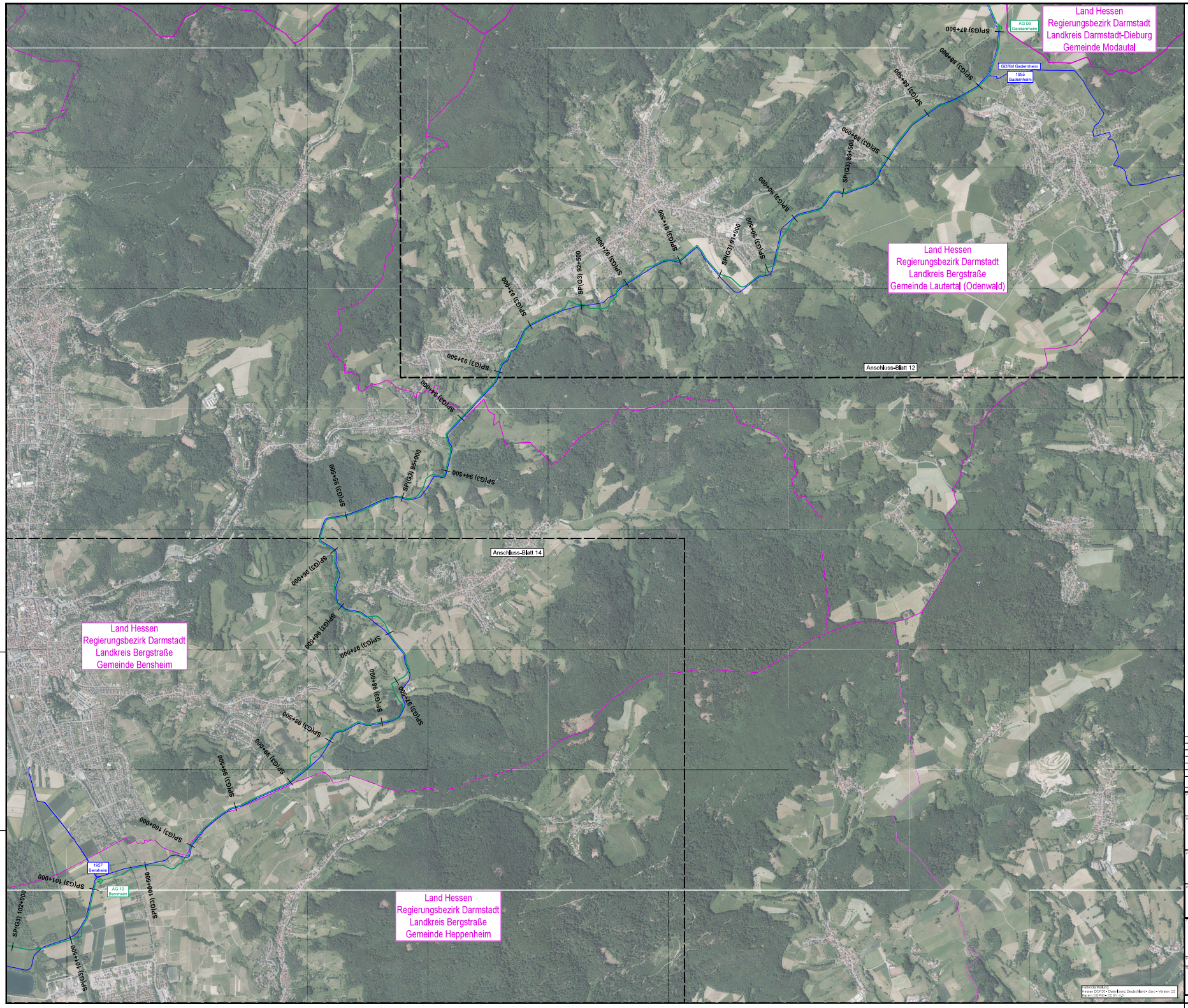

Legende

- SPO DN1000 Planung
- MIDAL Bestand
- SP(G3) 8+000 Stationspunkt Entwurfsplanung
- GDRMA möglicher Standort GDRMA
- AG möglicher Standort Armaturengruppe

Grenzen

- Bundeslandgrenze
- Landkreisgrenze
- Gemeindegrenze

M 1 : 10,000

500m 0 500m 1000m

Index	Datum	Änderung	gezeichnet	geprüft
00	19.10.2023	Ausgabe Informelle	D. Schrödter	C. Koch

SPO - APL - PLG - 4 - RL - UPL - 0063 - 00

Projektnummer | Ersatz | Leitung | Lfd.-Nr. | Teilprojekt | Dokumentenart | Nummer | Index

Projekt: **Spessart-Odenwald-Leitung**

Bauherr: terranets bw

terranets bw GmbH
Am Wallgraben 135
70565 Stuttgart

Planer: ARGE Planung SPO

ARGE Planung SPO
Querstraße 4
06120 Halle / Saale

Vermessung: GeoTec-Tiemann GmbH

GeoTec-Tiemann GmbH
Rudolf-Walther-Straße 1
06188 Landsberg OT Peißen

Titel: Übersichtsplan
Luftbild
Blatt-Nr. Ü013

Datum: 19.10.2023
Maßstab: 1 : 10,000
Format: A
Erstellt: SP-G3-Ü013_Übersichtsplan_Luftbild

Phase: Genehmigungsplanung
Fachbereich: Rohrleitungsbau
Projektleiter: C. Koch
Verantwortlicher Bauleiter:
Verantwortlicher Bauingenieurgeologe / Fachberater:
bearbeitet: M. Werner
gezeichnet: D. Schrödter
geprüft: C. Koch

Vertraulich! Nur zur Information bestimmt. Verwendung und Weitergabe bedarf schriftlicher Zustimmung. Keine Haftung für Richtigkeit, Vollständigkeit und Aktualität der gelieferten Daten und Informationen. Alle Rechte bei der Allbau Plan GmbH, Tiemann Vermessungen und Kopp und Partner.