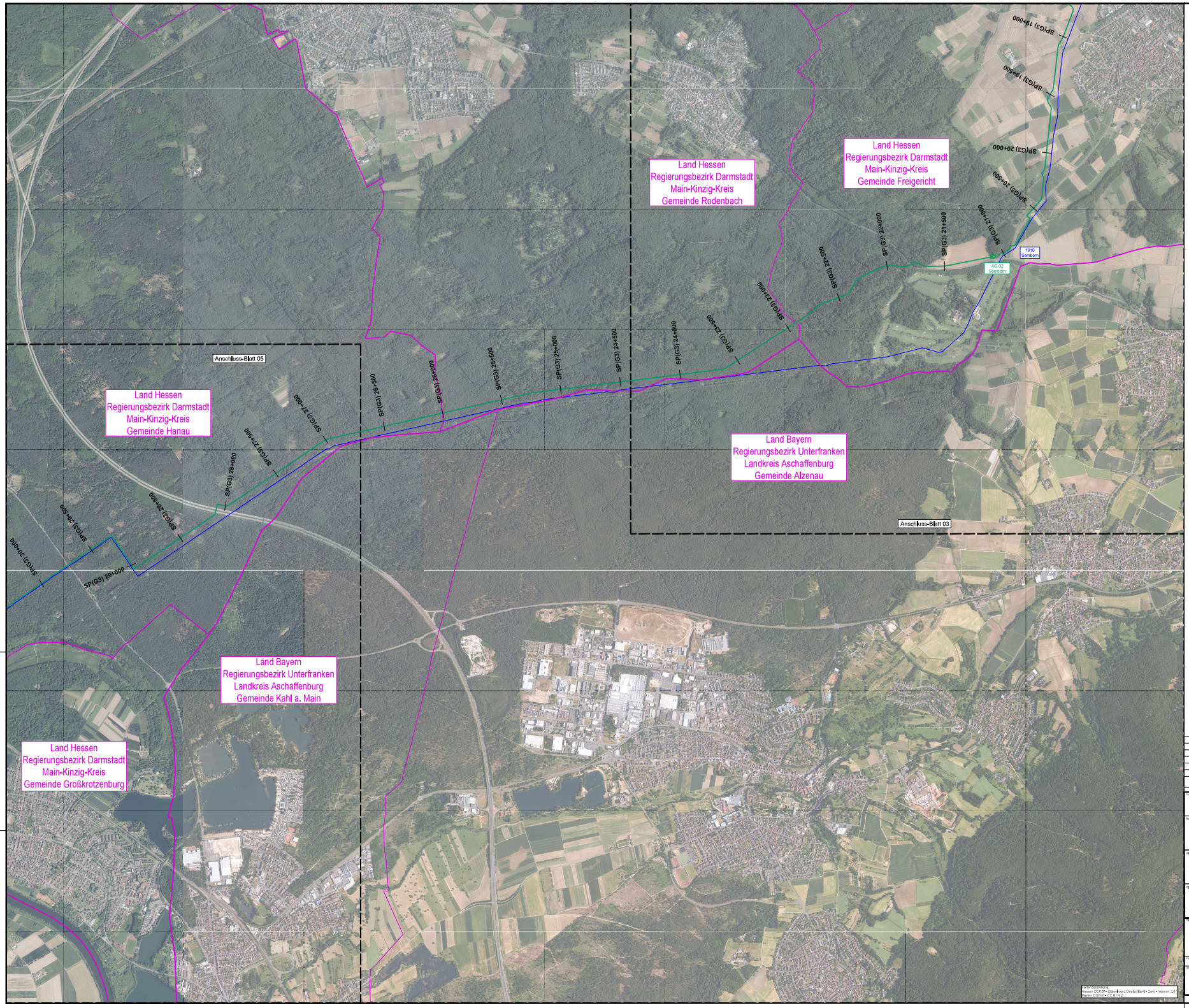

Legende

- SPO DN1000 Planung
- MIDAL Bestand
- SP(G3) 8+000 Stationspunkt Entwurfsplanung
- GDRMA möglicher Standort GDRMA
- AG möglicher Standort Armaturengruppe

Grenzen

- Bundeslandgrenze
- Landkreisgrenze
- Gemeindegrenze

M 1 : 10,000

500m 0 500m 1000m

Index	Datum	Änderung	gezeichnet	geprüft
00	19.10.2023	Ausgabe Informelle	D. Schrödter	C. Koch

SPO - APL - PLG - 4 - RL - UPL - 0054 - 00

Projektnummer | Code | Leitung | Lfd. Nr. | Teilprojekt | Dokumentart | Nummer | Index

Spessart-Odenwald-Leitung

Auftraggeber: terranets bw

terranets bw GmbH
Am Wallgraben 135
70565 Stuttgart

Planer: ARGE Planung SPO

ARGE Planung SPO
Querstraße 4
06120 Halle / Saale

Sachverständiger: GeoTec-Tiemann GmbH

GeoTec-Tiemann GmbH
Rudolf-Walther-Straße 1
06188 Landsberg OT Peißen

Übersichtsplan
Luftbild
Blatt-Nr. Ü004

Datum: 19.10.2023
Maßstab: 1 : 10,000
Blattformat: A
Erstellungsdatum: 20.10.2023 09:00:00

Status: Genehmigungsplanung
Zweckbestimmung: Rohrleitungsbau
Verbindlichkeit Kataster:
Übersichtsplan Genehmigungsplanung

Projektleiter: C. Koch
bearbeitet: M. Werner
gezeichnet: D. Schrödter
geprüft: C. Koch

Vervielfältigung sowie Weitergabe, Verwertung und Mitteilung seines Inhalts sind nicht zulässig soweit nicht ausdrücklich gestattet. Zuwiderhandlungen verpflichten zu Schadensersatz. Alle Rechte für den Fall der Patenterteilung oder Gebrauchsmustereintragung vorbehalten.