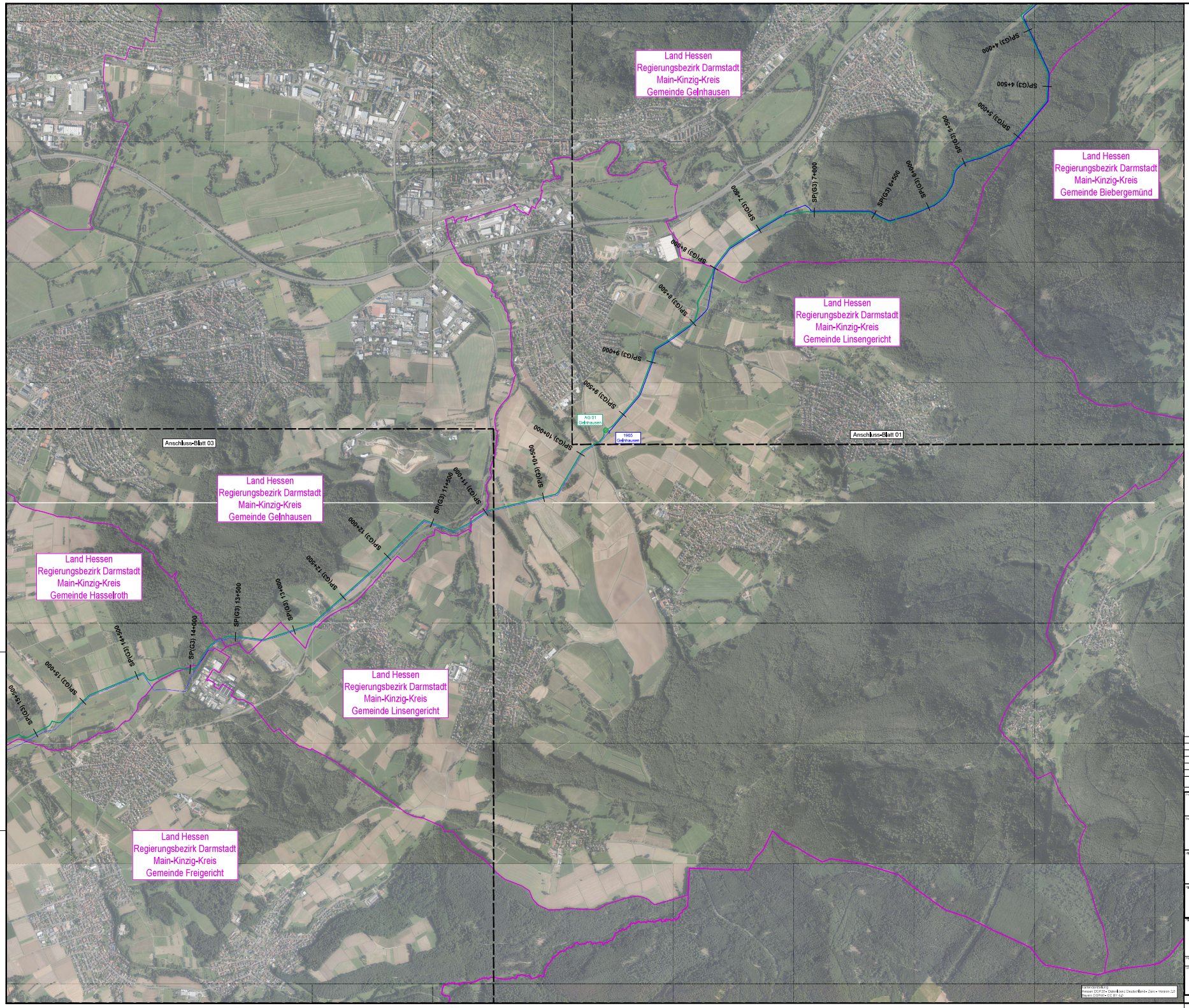

Legende

- SPO DN1000 Planung
- MIDAL Bestand
- SP(G3) 8+000 Stationspunkt Entwurfsplanung
- GDRMA möglicher Standort GDRMA
- AG möglicher Standort Armaturengruppe

Grenzen

- Bundeslandgrenze
- Landkreisgrenze
- Gemeindegrenze

M 1 : 10,000

500m 0 500m 1000m

Index	Datum	Änderung	gezeichnet	geprüft
00	19.10.2023	Ausgabe Informelle	D. Schrödter	C. Koch

Projektnummer	Typ	Leitung	Lfd. Nr.	Teilprojekt	Dokumentenart	Teilnummer	Index
SPO	APL	PLG	4	RL	UPL	0052	00

Projekt

Spessart-Odenwald-Leitung

Bauherr

terranets bw

terranets bw GmbH
Am Wallgraben 135
70565 Stuttgart

Planer

ARGE Planung SPO
Veenker Regionale Planungsgesellschaft mbH
GeoTec Planungsgesellschaft mbH
K-PT Planungsgesellschaft mbH

ARGE Planung SPO
Querstraße 4
06120 Halle / Saale

Sachverständiger

GeoTec Ingenieurgesellschaft mbH
Vermessung, Planung, Geoinformatik

GeoTec-Tiemann GmbH
Rudolf-Walther-Straße 1
06188 Landsberg OT Peißen

Planung

Übersichtsplan
Luftbild
Blatt-Nr. Ü002

Datum: 19.10.2023
Maßstab: 1 : 10,000
Format: A
Erstellungsdatum: 20241001_0000_SPO_APL_PLG_RL_UPL_0052_00.dwg

Phase: Genehmigungsplanung
Fachbereich: Rohrleitungsbau
Ursprungsmaßstab: Ursprungsformat: A0

gezeichnet: C. Koch
kontrolliert: M. Werner
geändert: D. Schrödter
geprüft: C. Koch

Vertraulichkeitsvermerk: Dieses Dokument, Verwendung und Mitteilung seines Inhalts sind nicht zulässig, soweit nicht ausdrücklich gestattet. Zuwiderhandlungen verpflichten zum Schadensersatz. Alle Rechte für den Fall der Patent-, Gebrauchsmuster- oder Markeneintragung vorbehalten.