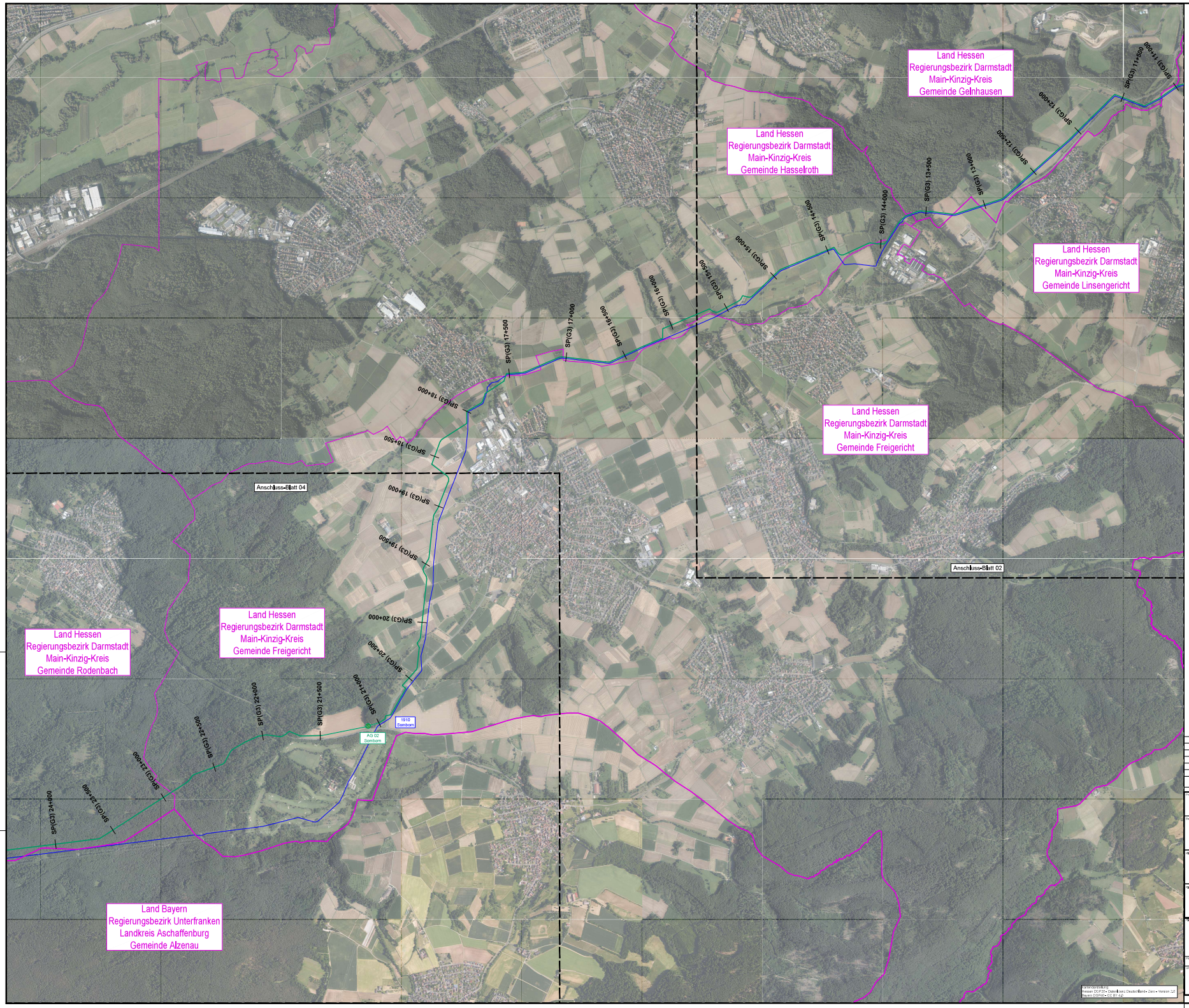

Legende

- SPO DN1000 Planung
- MIDAL Bestand
- SP(G3) 8+000 Stationspunkt Entwurfsplanung
- GDRMA möglicher Standort GDRMA
- AG möglicher Standort Armaturengruppe

Grenzen

- Bundeslandgrenze
- Landkreisgrenze
- Gemeindegrenze

M 1 : 10,000

500m 0 500m 1000m

Index	Datum	Änderung	gezeichnet	geprüft
00	19.10.2023	Ausgabe Informelle	D. Schrödter	C. Koch

SPO - APL - PLG - 4 - RL - UPL - 0053 - 00

Projektnummer | Code | Leitung | Lfd. Nr. | Dokumentart | Teilnummer | Index

Projekt

Spessart-Odenwald-Leitung

Bauherr

terranets bw

terranets bw GmbH
Am Wallgraben 135
70565 Stuttgart

Planer

ARGE Planung SPO

ARGE Planung SPO
Querstraße 4
06120 Halle / Saale

Vermessung

GeoTec-Tiemann GmbH
Rudolf-Walther-Straße 1
06188 Landsberg OT Peißen

Planung

Übersichtsplan
Luftbild
Blatt-Nr. Ü003

Datum: 19.10.2023
Maßstab: 1 : 10,000
Format: A
Erstellungsdatum: 19.10.2023 14:46:47

Status: Genehmigungsplanung
Leitungsart: Rohrleitungsbau
Geometrische Basis:
Höhenbezugssystem: DHHN2016

Projektleiter: C. Koch
bearbeitet: M. Werner
gezeichnet: D. Schrödter
geprüft: C. Koch

Vertraulich! Kein Verkauf! Kopie bzw. Gebrauch, Veröffentlichung oder Weitergabe an Dritte nur mit schriftlicher Zustimmung der Firma terranets bw GmbH zulässig.
Alle Rechte für den Fall der Patenterteilung oder Eintragung von Gebrauchsmuster vorbehalten.

Projektbezeichnung:
Hessen DGK50 - Datenlizenz Deutschland - Zero - Version 2.0
Bayern DGK50 - CC BY 4.0