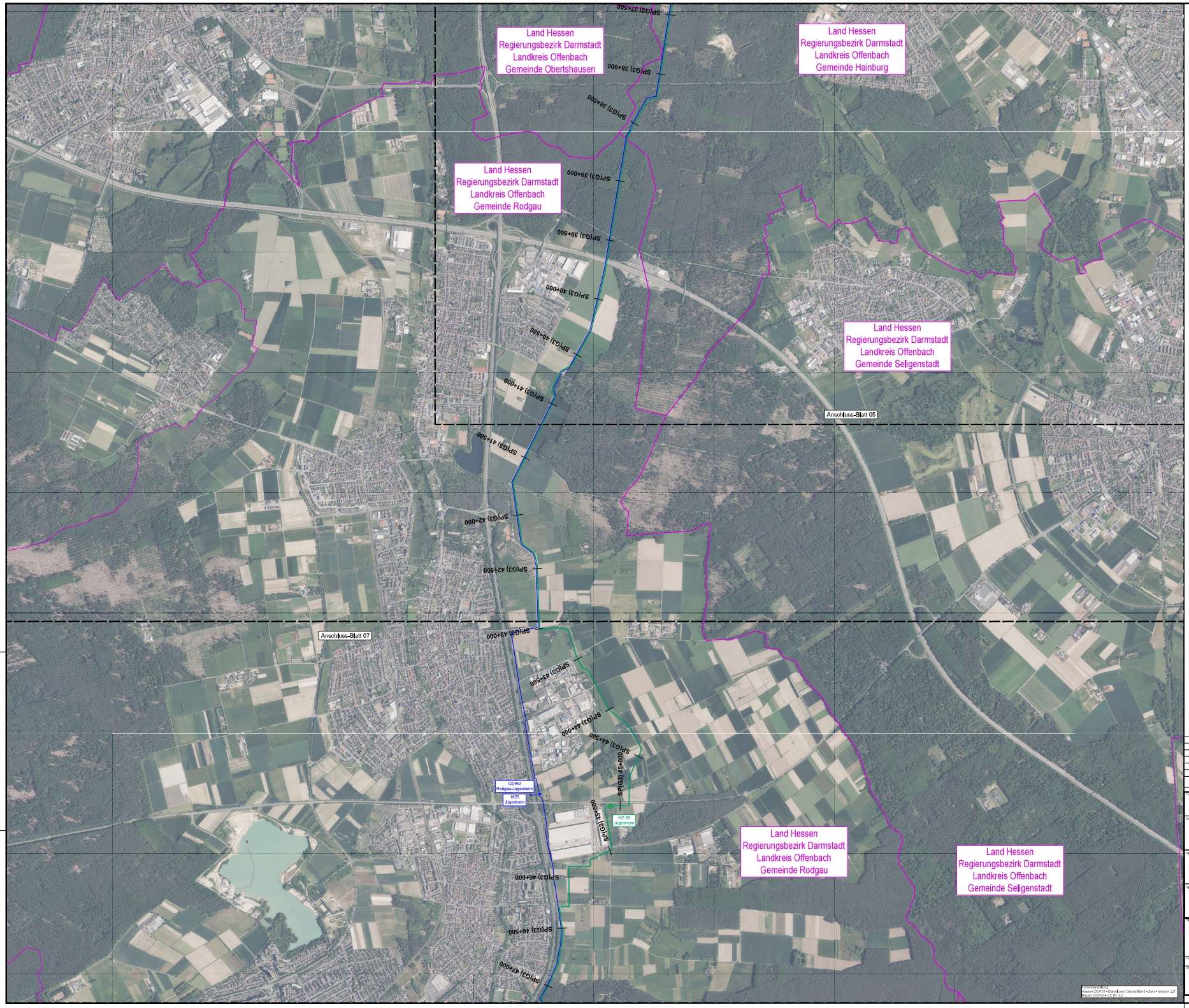

Legende

- SPO DN1000 Planung
- MIDAL Bestand
- SP(G3) 8+000 Stationspunkt Entwurfsplanung
- GDRMA möglicher Standort GDRMA
- AG möglicher Standort Armaturengruppe

Grenzen

- Bundeslandgrenze
- Landkreisgrenze
- Gemeindegrenze

M 1 : 10,000

500m 0 500m 1000m

Index	Datum	Änderung	gezeichnet	geprüft
00	19.10.2023	Ausgabe Informelle	D. Schrödter	C. Koch

Projektnummer	Erstellungsjahr	Ordnungsnummer	Dateiformat	Dateiversion	Revision	Index
SPO -	APL -	PLG - 4 -	RL -	UPL -	0056	- 00

Projekt: **Spessart-Odenwald-Leitung**

Bauherr: terranets bw
terranets bw GmbH
Am Wallgraben 135
70565 Stuttgart

Planer: ARGE Planung SPO
Veenker Ingenieure · GeoTec · RPR Planungs- + Ingenieurbüro · K-PI
ARGE Planung SPO
Querstraße 4
06120 Halle / Saale

Sachverständiger: GeoTec-Tiemann GmbH
Vermessung, Planung, Geoinformatik
GeoTec-Tiemann GmbH
Rudolf-Walther-Straße 1
06188 Landsberg OT Peißen

Übersichtsplan
Luftbild
Blatt-Nr. Ü0006

Datum: 19.10.2023
Maßstab: 1 : 10,000
Format: A
Erstellungsjahr: 2023

Status: Genehmigungsplanung
Leitungsart: Rohrleitungsbau
Leitungsart Kurzform: Rohrleitungsbau
Gemeinde Kurzform: Begrünungsplan Gemeinde

Projektleiter: C. Koch
bearbeitet: M. Werner
gezeichnet: D. Schrödter
geprüft: C. Koch

Weitergabe sowie Vervielfältigung dieses Dokuments, Verwertung und Mitteilung seines Inhalts sind nicht zulässig soweit nicht ausdrücklich gestattet. Zuwiderhandlungen verpflichten zu Schadensersatz. Alle Rechte für den Fall der Patenterteilung oder Gebrauchsmustereintragung vorbehalten.